



INFORMATIVO

UREMG

CONHEÇA O SERVIÇO DE PESSOAL

A nova disposição legal abriu novas perspectivas na Universidade Rural, tornando possível uma administração mais dinâmica e atualizada.

Entendemos que setorna indispensável fazer algumas considerações sôbre o nosso Serviço de Pessoal, principalmente com o objetivo de revelar determinados pontos julgados necessários ao conhecimento geral.

Dentro da nova organização da UREMG, encontramos o Serviço de Pessoal subordinado à Diretoria Geral de Administração e apresentando a seguinte estrutura:

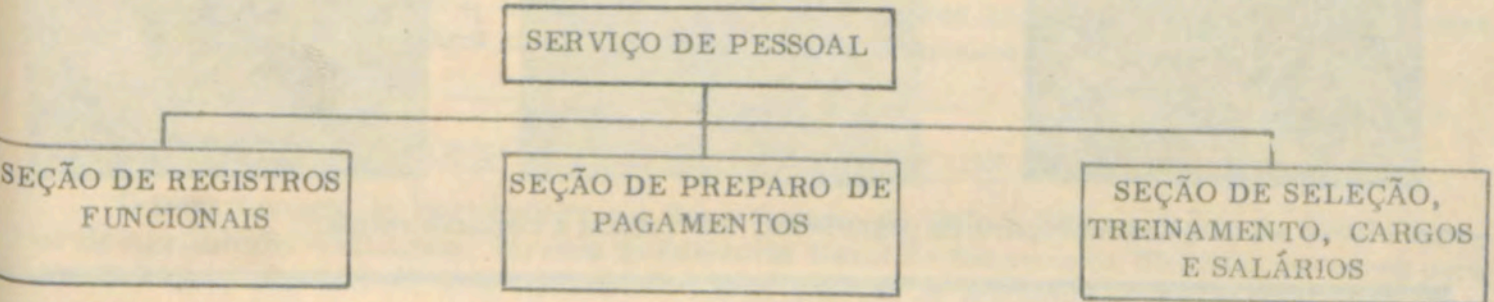

CHEFIA

A chefia do Serviço de Pessoal está entregue ao contabilista Sr. José Bernardes Rapôso, que está inspirado nos mais louváveis propósitos de bem servir à comunidade universitária, dentro de seu setor. Nem tudo fez êle ainda do que era mister fazer, mas o trabalho já feito, no sentido de implantar o nôvo Serviço, é digno da admiração de todos.



SEÇÃO DE REGISTRO FUNCIONAIS

A chefia desta Seção vem sendo exercida pelo próprio Chefe do Serviço e, dentro de suas atribuições, vem sendo organizado, em regime de preferência, o arquivo funcional, no qual já foram catalogadas pastas individuais para o número de servidores da UREMG, atualmente composto de 1044 indivíduos. Esta Seção é responsável pelo ponto dos servidores, pelos contrôles dos abonos de famílias, dos qüinqüênios, das contagens de tempo de serviço, além de outras tarefas típicas. Trabalham nesta Seção 4 servidores: Sr. Virgílio José de Melo Filho, Sr. José Lopes da Silva Galvão, Sr.^a Luzia Cardoso Machado Fontes e a Sr.^{ta} Terezinha Brustolini. O contrôle da frequência dos servidores é feito sob a supervisão do Sr. José Fausto de Castro, sem prejuízo da função de que é titular.



SEÇÃO DE PREPARO DE PAGAMENTO

Um dos trabalhos mais estafantes da equipe do Serviço de Pessoal tem sido a organização desta Seção, cuja chefia está entregue ao Sr. José Paula Sant'Anna, contando com a colaboração dos seguintes servidores: Sr.^{ta} Zélia Maria Reis, Sr.^{ta} Maria da Conceição Baltazar, Sr. Warly Silva de Jesus e Sr.^a Terezinha da Silva Barroso. Com a colaboração do Centro de Processamento de Dados (ligado à Diretoria Geral de Experimentação e Pesquisa), sob a chefia do Prof. Dr. Fábio Ribeiro Gomes, a equipe do



Serviço de Pessoal, num esforço que pode ser chamado de pioneiro, implantou o sistema mecanizado, no preparo do pagamento do funcionalismo da Universidade, a partir do mês de setembro corrente.

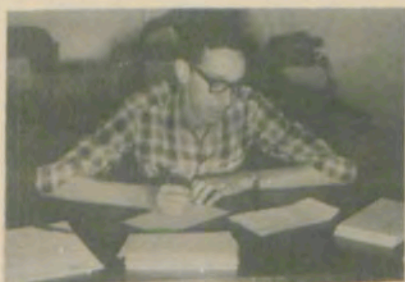

Para o preparo de pagamento, foi traçada a seguinte rotina:

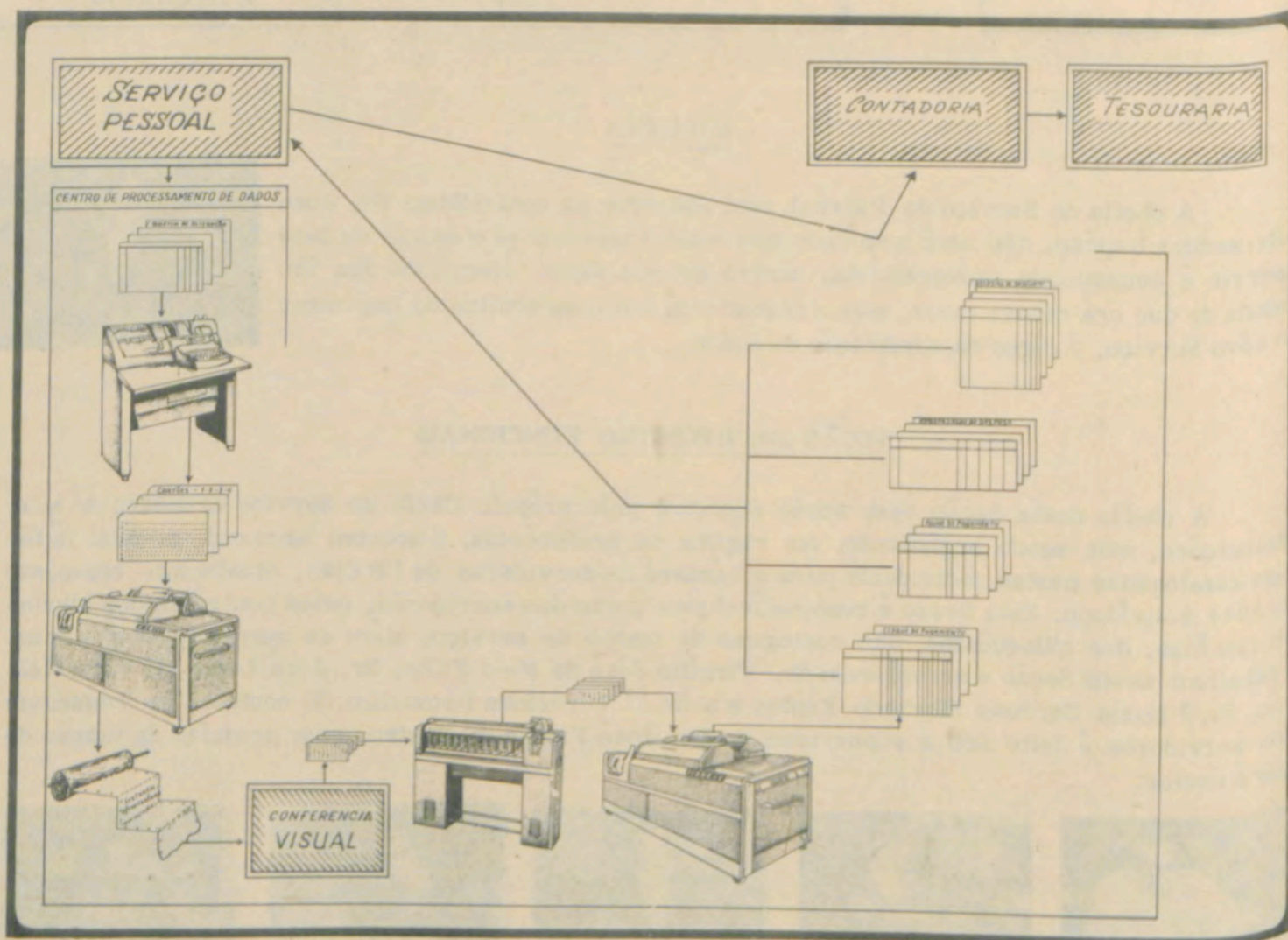

Sob o comando do chefe do Serviço de Pessoal, embora precariamente, vem funcionando a Seção em epígrafe. Conforme se depreende do próprio título, a Seção é de grande importância, e sob seu patrocínio foram realizados 6 concursos para admissão de 52 novos servidores. Implantado está o sistema de mérito na admissão de servidores na UREMG. É pensamento promover, dentro em breve, cursos intensivos de treinamento, bem como conceder estágios de especialização, em escolas profissionais ou em firmas industriais, comerciais e outras, a servidores da Universidade Rural. Estudos de rotinas de trabalhos e pesquisas diversas serão também feitos brevemente, visando a melhoria na qualidade dos serviços executados, nos diversos setores da Instituição.

ATIVIDADES PRÓ BEM-ESTAR

Com a colaboração de todos servidores do Serviço, vêm sendo desempenhadas atividades para o bem-estar dos servidores da UREMG, como: defesa de direitos, concessão de vantagens, instituição de pecúlios, conselhos etc. É notável a cooperação da Assistente Social, Sr.^a Cely Mercês de Figueiredo Alvim, neste setor, notadamente nas relações entre os servidores e o Instituto de Previdência dos Servidores do Estado.



CONCLUSÃO

Esperamos todos que, dentro do menor lapso de tempo possível, o Serviço de Pessoal da UREMG venha implantar, positivamente, um sistema de administração pessoal, em bases científicas modernas, oferecendo solução para os complexos problemas das relações humanas no trabalho, entre superiores e subalternos, assim como entre os diferentes grupos que integram os diferentes setores da Universidade, e para isso caminha-se, a grandes passos ...

— x — x —

PRODUTORES DE TOMATE FAZEM CURSO DE APERFEIÇOAMENTO

O Departamento de Horticultura e o Departamento de Defesa Fitossanitária da Escola Superior de Agricultura realizaram, através da Diretoria Geral de Extensão da UREMG, um curso para tomaticultores, nos dias 8 e 9 de setembro. Compareceram 36 agricultores selecionados pelos extensionistas da ACAR, nos municípios de Belo Horizonte, Igarapé, Ibirité, Betim, Divinópolis, Abaeté e Pará de Minas. O programa abrangeu os principais problemas de tomaticultura, tais como: melhores variedades, sementes selecionadas, adubação racional, defesa fitossanitária e comercialização. O curso foi realizado na Escola Média de Agricultura da UREMG, em Florestal.

Ministraram aulas o Prof. Flávio Couto, Chefe do Departamento de Horticultura, os extensionistas da UREMG Prof. Fernando Filgueira, Prof. Roberto Ferreira e Prof. Sebastião Nogueira, o Dr. Benedito Miranda, da Cooperativa da Belgo Mineira, o Dr. Armando Costa, da Blenco, o Dr. Henrique Costa, da ACAR e dois classificadores da Cooperativa Cental dos Hortigranjeiros de Belo Horizonte.

O presente curso foi o nono do programa integrado do convênio existente entre a Secretaria da Agricultura, UREMG, USAID e ACAR. Tais cursos visam promover o aperfeiçoamento técnico dos agricultores, a fim de se promover um aumento da produtividade, pelo emprêgo de tecnologia mais avançada.

O interesse despertado por êstes cursos é animador, mostrando a importância do trabalho conjunto destas entidades, que lutam pelo desenvolvimento dos agricultores e por uma agricultura mais racional. Observam os agricultores, atentamente, os fatores de aumento da produção e as técnicas que diminuem o seu custo.

A AVICULTURA VAI BEM, NA ESA

O professor José Brandão Fonseca acaba de nos informar que é o melhor possível, o estado sanitário das aves dos dois aviários da Escola Superior de Agricultura.

No teste geral de pulorose, concluído esta semana, não foi registrado nenhum caso positivo da doença.

A mortalidade das aves é mínima e a produção dos lotes tem sido das mais elevadas, registrando-se uma postura média de mais de 70%, em todos os plantéis.

